

令和2年、フリースクールとして宇佐市に開校しました。  
 令和3年4月より、さくら国際高等学校宇佐キャンパスとして  
 既成の枠にとらわれない教育活動を続けていきます。

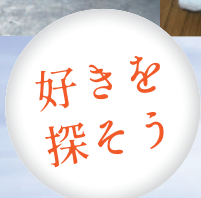

学校法人 上田煌桜学園  
**さくら国際高等学校**  
 宇佐キャンパス 高校生対象

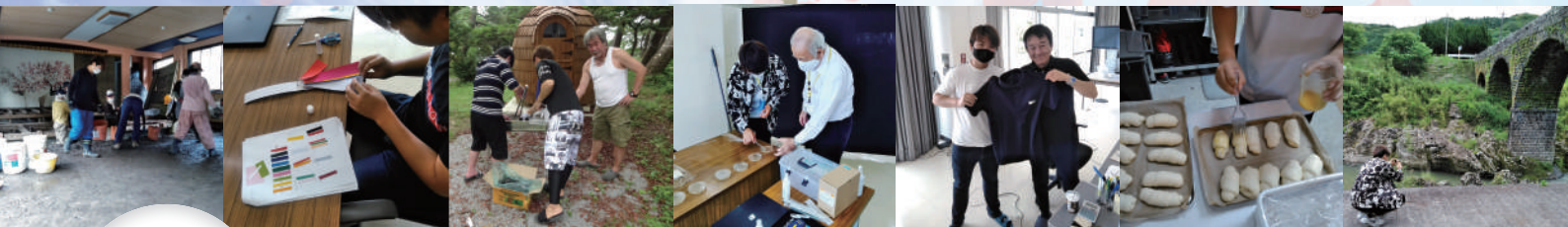

おおいたうさ  
 フリースクール

**夢の星**  
 小・中学生対象

# 学校説明会・個別相談会

令和3年

**1月 30** (土) **31** (日)      **2月 20** (土) **21** (日)

受付 **9:30 ~** (\*上記の日程以外でも個別相談は随時受付いたします)

説明会のお申込はFAX、お電話でも承ります。

学校説明会申込書



FAX 0978-34-7779

氏名	お子さん		保護者	
住所	〒			
電話				
希望日 (希望日に√)	<input type="checkbox"/> 1/30	<input type="checkbox"/> 1/31	<input type="checkbox"/> 2/20	<input type="checkbox"/> 2/21 (本人・保護者 名)
年齢 学年	年齢	才	小・中・高	年の学年 男・女



学校法人 上田煌桜学園  
**さくら国際高等学校**  
 宇佐キャンパス



おおいたうさ  
 フリースクール **夢の星**

〒879-0453 大分県宇佐市上田 1770-1 (アドテック株式会社 2階)  
 電話: 0978-34-7778      mail: info@yumenohoshi.jp